Witte Donderdag
Goede Vrijdag
Pasen 2024

Lutherse
Gemeente
Rotterdam

Schrik.
Marcus eindigt zijn Evangelie ermee.
De schrik kan je om het hart slaan, als je kijkt naar de wereld om je heen. De schrik kan je om het hart slaan, als we op Goede Vrijdag het Lijdensevangelie horen.
Maar heeft de angst inderdaad het laatste woord?

Goede Vrijdag

29 maart 2024

Wilt u zoveel als mogelijk - in stilte - vooraan in de kerk plaatsnemen?

Voorgangers: Helen Florijn, Fulco Timmers
Kerkenraadslid van dienst: Mies de Vries-Langelaar
Lector: Evelien van Zoelen-Haas en andere lectoren
Organist: Niels-Jan van der Hoek
Kosteres: Greet Postema-van den Berg

Dit boekje bevat de orde van dienst van Witte Donderdag, Goede Vrijdag en Pasen. U kunt het boekje in de kerk achterlaten of mee naar huis nemen. Komt u met Pasen weer in de kerk? Neem dit boekje dan weer mee.

De dienst begint in stilte.

V: Zie ons aan, in het onbarmhartige licht van deze dag.
In afgrond en ontrouw blijft U de grond in ons bestaan.
Dat maakt ons stil.

A: Hoor ons, Heer, en kom ons te hulp. Amen.

Lied 558 ***Jezus, om uw lijden groot***

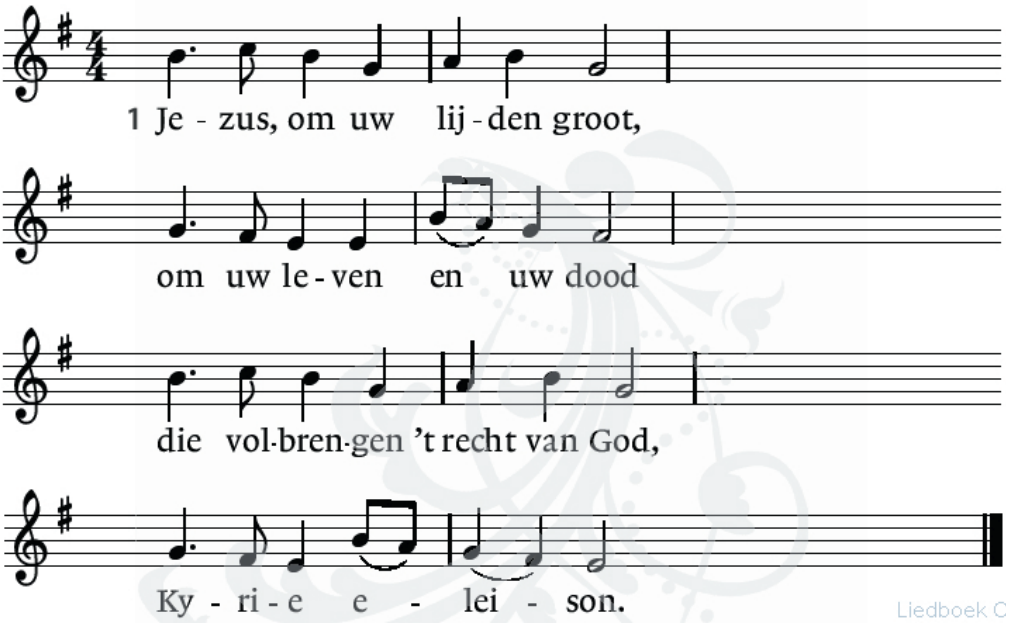

6 Om het zwijgen, het geduld,
waarmee Gij de wet vervult,
als men vruchtloos zoekt naar schuld, -
Kyrie eleison.

7 Om het woord van godlijk recht
dat Gij tot uw rechters zegt,
-zelf hebt Ge uw geding beslecht, -
Kyrie eleison.

9 Om uw kruis, Heer, bidden wij,
om de speerstoot in uw zij,
ga aan onze schuld voorbij,
Kyrie eleison.

10 Heer, om uw vijf wonden rood
om uw onverdiende dood,
smeken wij in onze nood,
Kyrie eleison.

Gebed van Goede Vrijdag

Lezing: Hosea 6: 1-6

Lied 562 ***Ik wil mij gaan vertroosten***

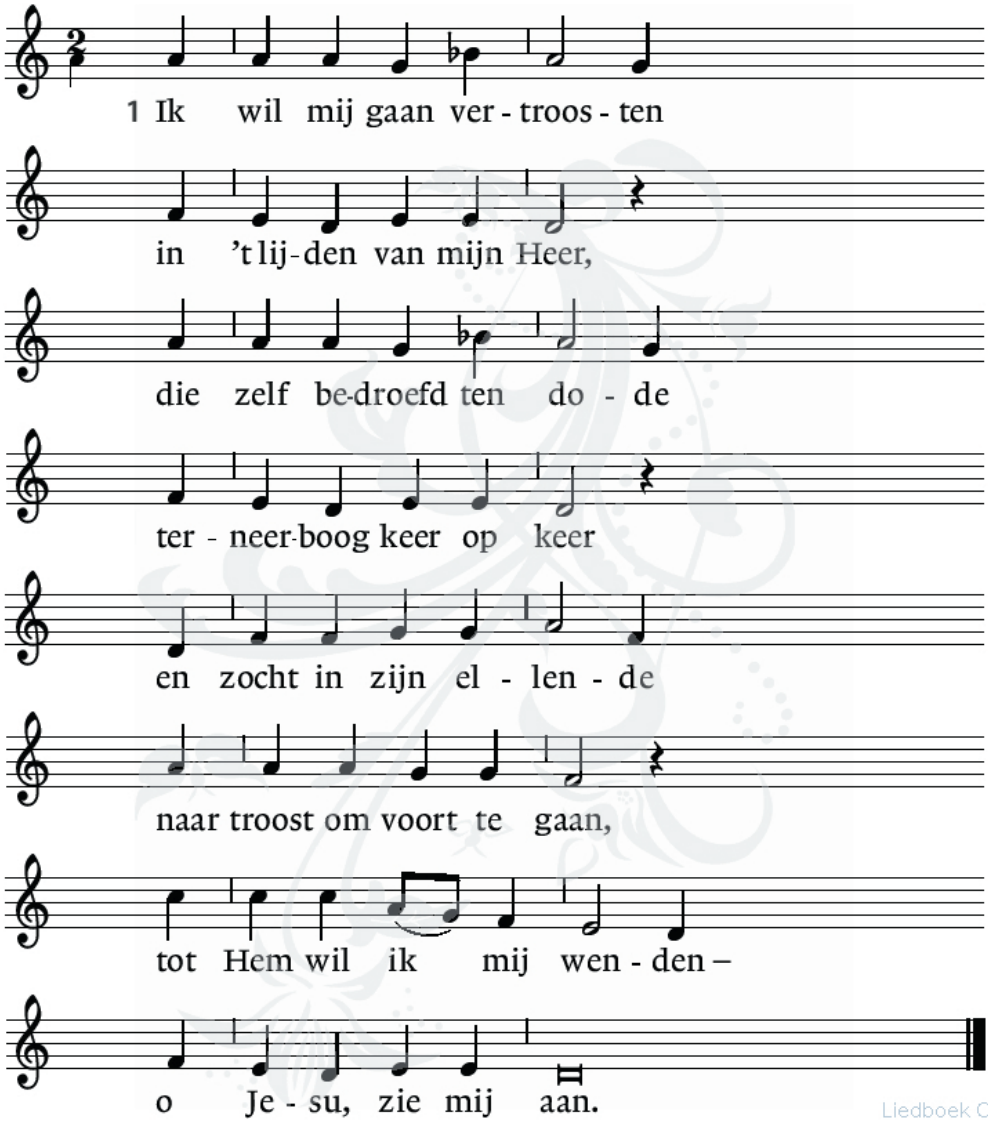

2 Hoe sloeg ik ooit uw woorden
weerspannig in de wind,
wilde niet zien of horen
hoezeer ik werd bemind,
mijn leven liep verloren,
uw stem bracht mij tot staan,
U bidt voor wie U hoonden –
o Jesu, zie mij aan.

3 Mijn Heer die om mijn zonden
in doem en duisternis
ontluisterd en geschonden
aan 't kruis gehangen is,
al ben ik U onwaardig,
mijn toevlucht is uw naam,
mijn redder, mijn genade –
o Jesu, zie mij aan.

Inleidende gedachten bij het gedenken van Jezus' lijden

Lezing van het lijdensverhaal uit het Evangelie van Marcus

I. Marcus 14: 32-42 – Jezus' gebed in Getsemane

Lied 570 ***Toen Jezus had gebeden***

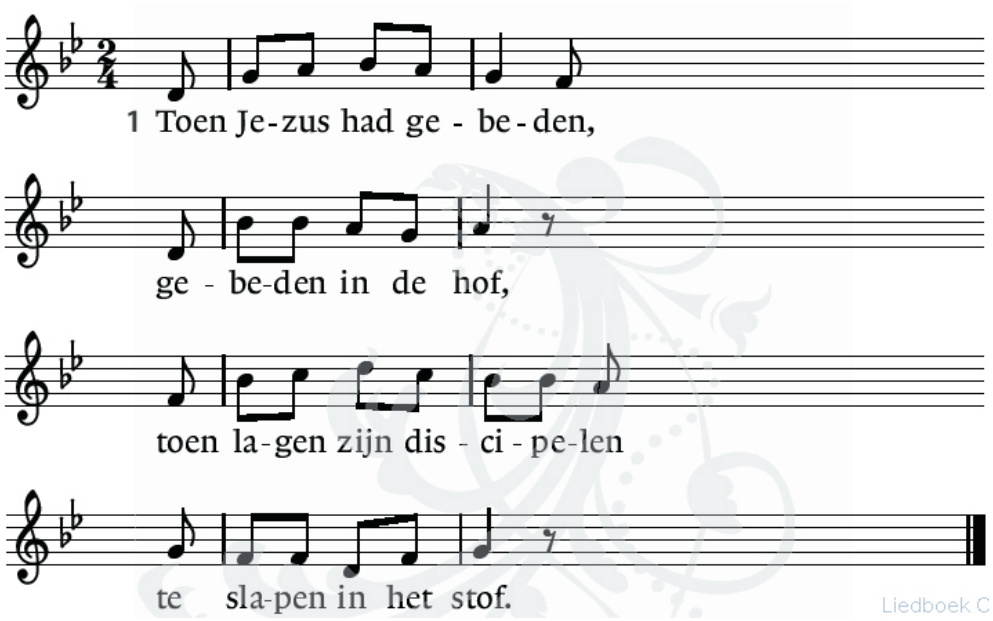

2 Zij zouden met Hem waken, / maar wakker bleef er géén,
zij kwamen naar Getsemane, / maar lieten Hem alleen.

3 Hun ogen gingen open, / hun ogen vielen toe,
zij wilden zijn waar Jezus was, / maar waren veel te moe.

4 En Jezus ging iets verder, / iets verder in de nacht.
Daar sprak Hij met zijn Vader en / ontving Hij nieuwe kracht.

II. Marcus 14: 43-52 – Judas' kus en gevangenneming

Meditatief orgelspel

III. Marcus 14: 53-65 – Verhoor door de hogepriester

Psalm 22 ***Mijn God, mijn God, waarom verlaat Gij mij***

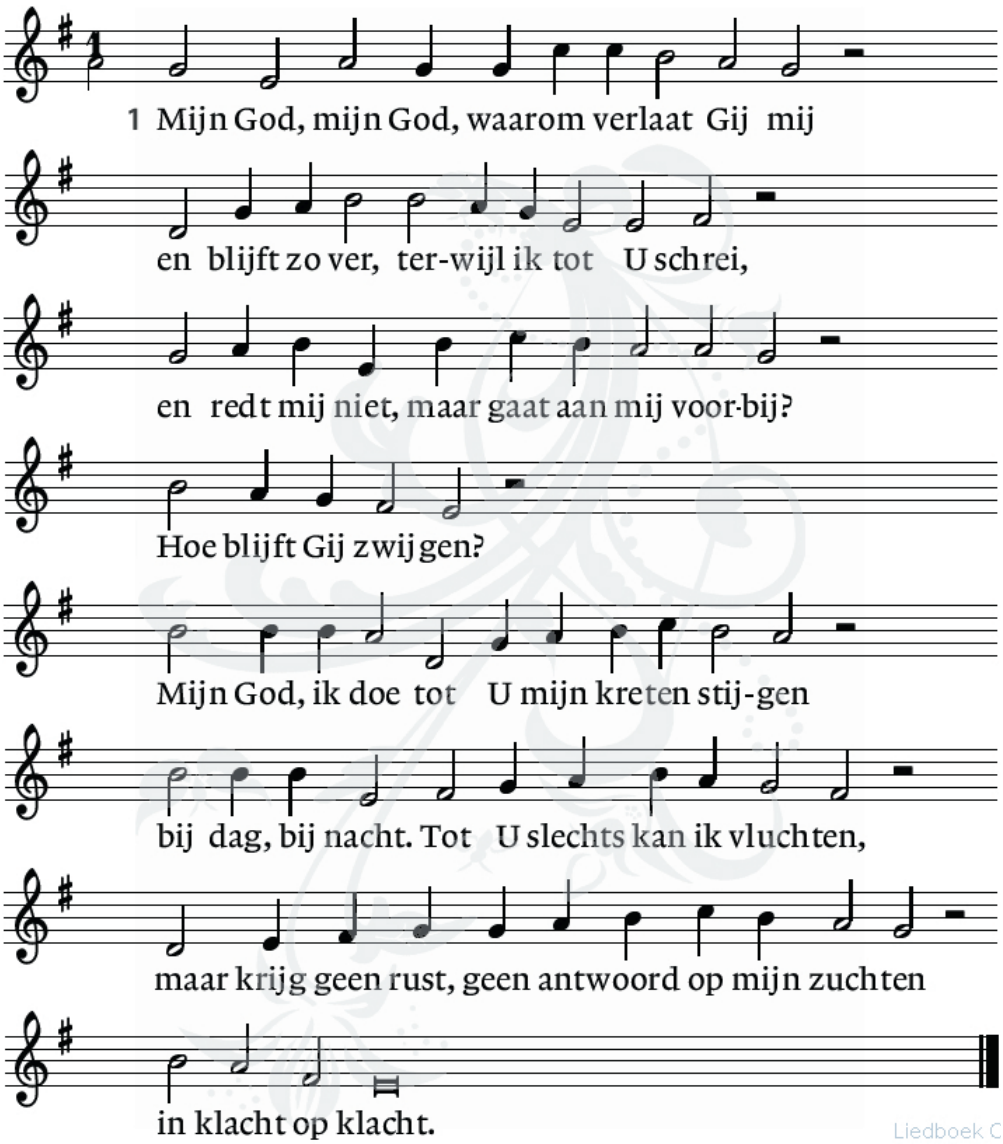

3 Maar ik, mijn God, lig machteloos terneer.
Ik word vertrapt, ik heb geen leven meer.
Meesmuilend gaan zij tegen mij tekeer,
al die mij smaden.
Zij raden mij, terwijl zij mij verraden:
Zoek het bij God, geef Hem uw leed te dragen,
Hij zal u redden naar zijn welbehagen',
zo klinkt hun spot.

IV. Marcus 14: 66-72 – Petrus' verloochening

Meditatief orgelspel

V. Marcus 15: 1-15 – Voor Pilatus

Gedicht

VI. Marcus 15: 16-20 – Bespotting door de soldaten

Meditatief orgelspel

VII. Marcus 15: 21-26 – Jezus gekruisigd

Lied 576b ***O hoofd vol bloed en wonden***

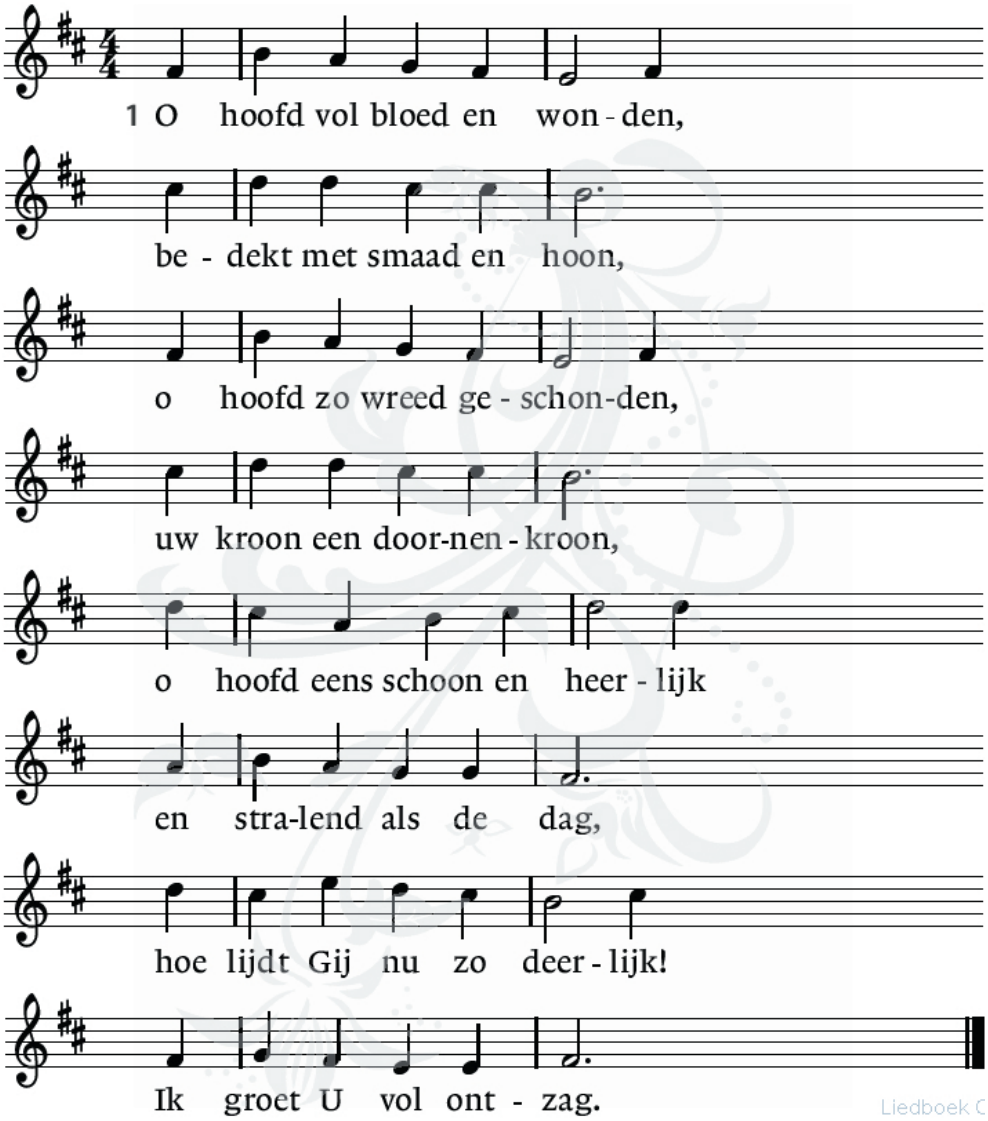

2 O hoofd zo hoog verheven, / o goddelijk gelaat,
waar werelden voor beven, / hoe bitter is uw smaad!
Gij, eens in ’t licht gedragen, / door engelen omstuwd,
wie heeft U zo geslagen / gelasterd en gespuwd?

4 Houdt Gij mij in uw hoede, / Gij die uw schapen telt,
o bron van al het goede, / waaruit mijn leven welt.
Gij die mijn ziel wilt laven / met liefelijke spijs,
Gij overstelpt met gaven / tot in het paradijs.

VIII. Marcus 15: 27-32 – Bespotting aan het kruis

Meditatief orgelspel

IX. Marcus 15: 33-39 – Jezus sterft

Lied 590 ***Nu valt de nacht***

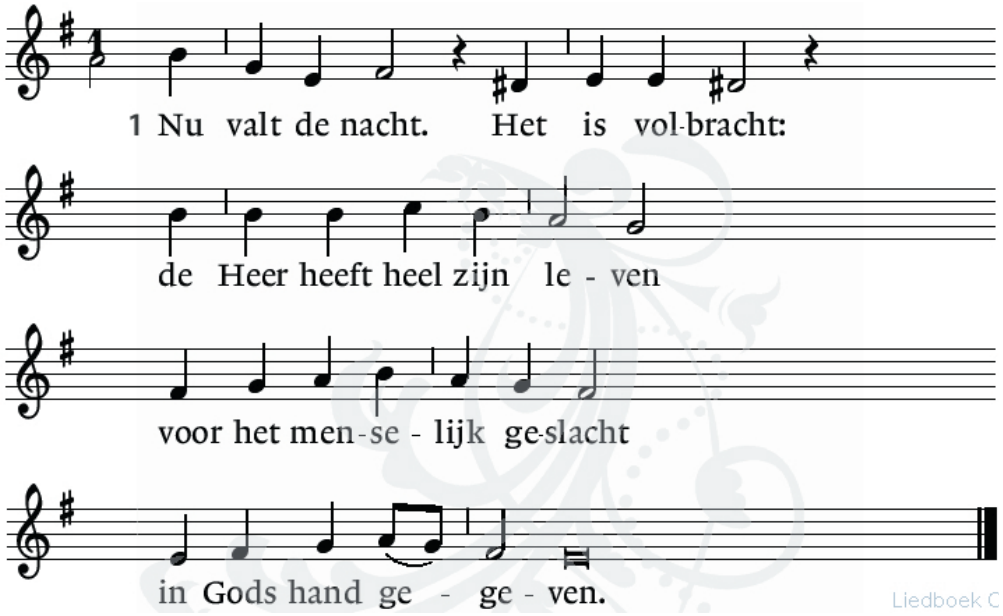

2 De wereld gaf
Hem slechts een graf,
zijn wonen was Hem zwerven;
al zijn onschuld werd Hem straf
en zijn leven sterven.

3 Hoe slaapt Gij nu,
die men zo ruw
aan ’t kruishout heeft gehangen.
Starre rotsen houden U,
rots des heils, gevangen.

4 ’t Is goed, o Heer,
Gij hoeft de eer
van God niet meer te staven.
Leggen wij ons bij U neer,
in uw dood begraven.

Gebeden voor Goede Vrijdag
Met de volgende acclamatie:

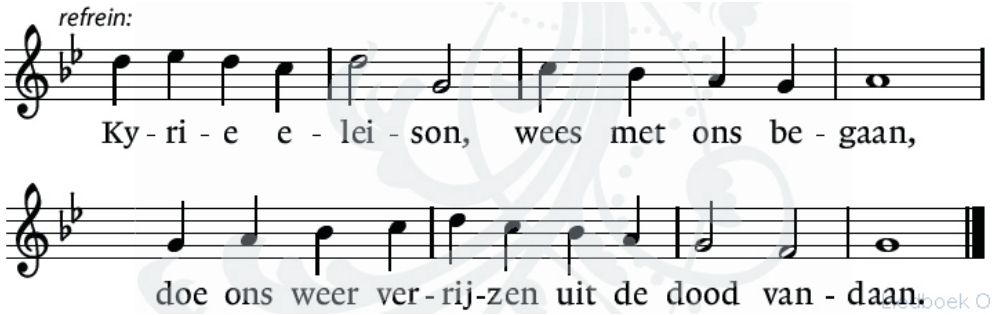

Gelegenheid tot inkeer. Stilte.

X. Marcus 15: 40-47 – Jezus’ graflegging

Wij verlaten in alle stilte de kerk.
De dienst wordt op Paasmorgen voortgezet.