Lutherse
Gemeente
Rotterdam

6 oktober 2024
Negentiende zondag
na Trinitatis

75 jaar Andreaskerk 1949-2024

'Gods woonplaats is onder de mensen.'
Die bijbeltekst klonk tijdens de inwijding van de Andreaskerk op zondag 2 oktober 1949.

Vandaag, 75 jaar later, daagt het Evangelie ons uit om een kerk met een open dak en open deuren te zijn:
open naar God en de wereld.

Koormuziek: *Locus iste - Anton Bruckner*

Locus iste a Deo factus est, inaestimabile sacramentum, irreprehensibilis est.	*Deze plaats is door God gemaakt,* *een onschatbaar geheimenis,* *zonder gebrek.*

Klokluiden

Lied: Dit huis een herberg onderweg
(melodie: Psalm 84 - uit Zingende Gezegend 213)

Dit huis, een herberg onderweg
voor wie verdwaald in heg en steg
geen rust, geen ruimte meer kon vinden.
Een toevluchtsoord in de woestijn
voor wie met olie en met wijn
pijnlijke wonden liet verbinden.
Dit huis, waarin men smarten deelt,
weet hoe Gods liefde harten heelt.

Dit huis, met liefde opgebouwd,
dit gastenhuis voor jong en oud,
ligt langs de weg als een oase;
hier kan men putten: nieuwe kracht,
hier is beschutting voor de nacht,
hier is het elke zondag Pasen!
Gezegend al wie binnengaat
en hier zijn lasten liggen laat.

Mededelingen

VOORBEREIDING

Voorbereiding door kerkenraadslid *(staan)*

V: In de naam van de Vader en de Zoon en de Heilige Geest
A: Amen
V: Onze hulp is in de naam van de Heer
A: die hemel en aarde gemaakt heeft
V: Heer, vergeef ons al wat wij misdeden
A: en laat ons weer in vrede leven
V: Amen.

Ingangspsalm (uit Psalm 84) met antifoon
V: O God, ons schild, zie en aanschouw het aangezicht
van uw gezalfde

Psalm 84 ***Hoe lieflijk, hoe goed is mij, Heer***

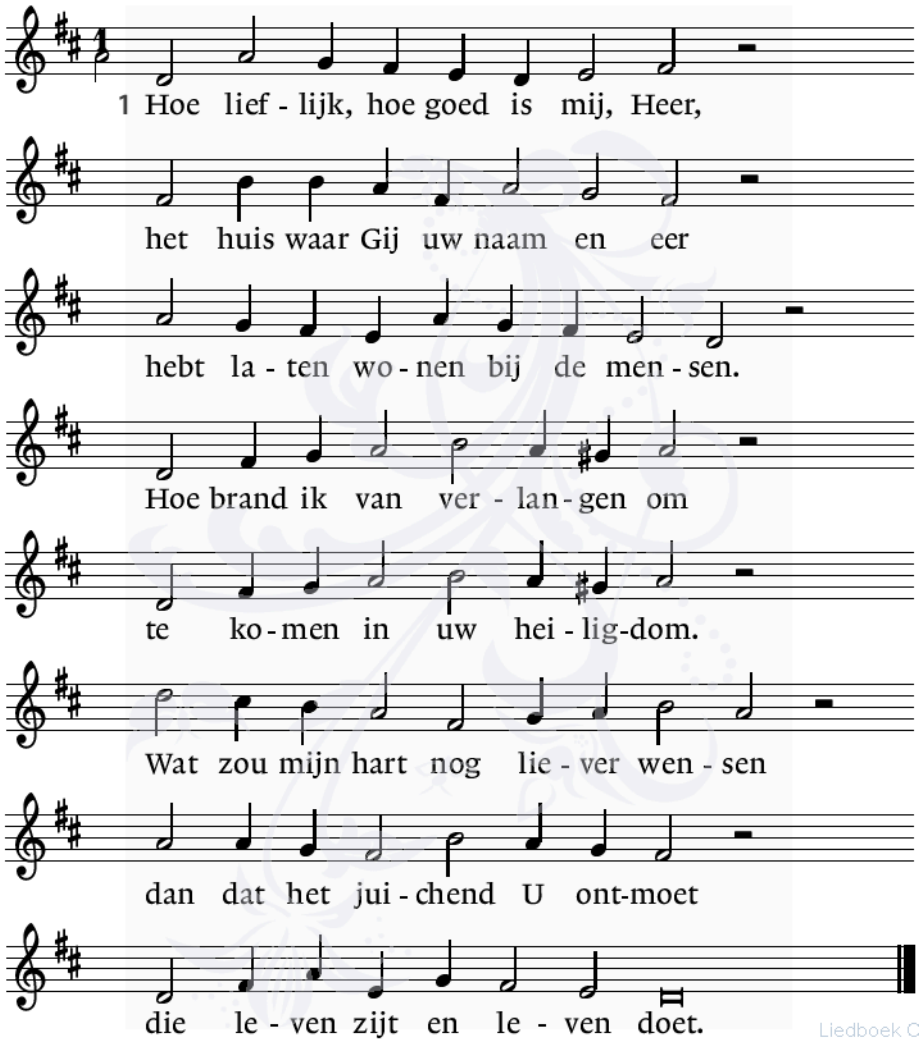

6 Want God onze Heer die ons mild
bestraalt als zon, beschermt als schild,
zal in genade ons verhogen.
Zijn hand onthoudt het goede niet
aan wie oprecht Hem hulde biedt
en eerlijk wandelt voor zijn ogen.
Heer, die het al in handen houdt,
welzalig die op U vertrouwt.

V: O God, ons schild, zie en aanschouw het aangezicht
van uw gezalfde

Kyrie
V: Kyriegebed

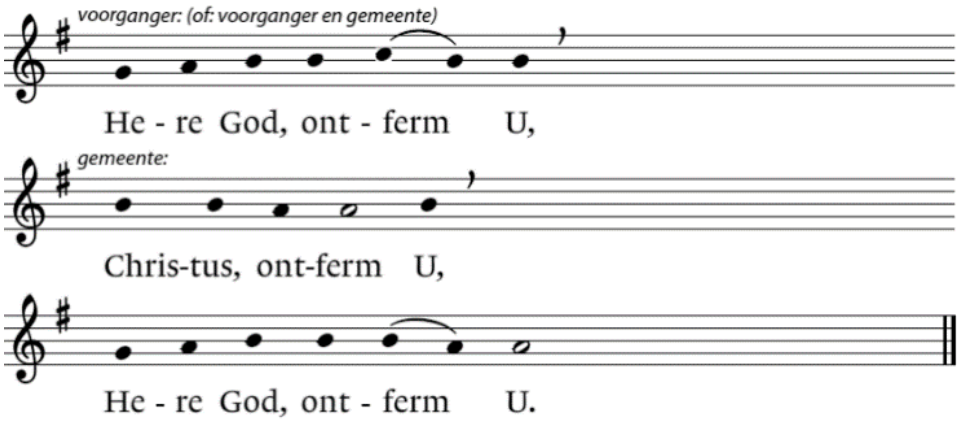

Gloria
V: Gloriagebed

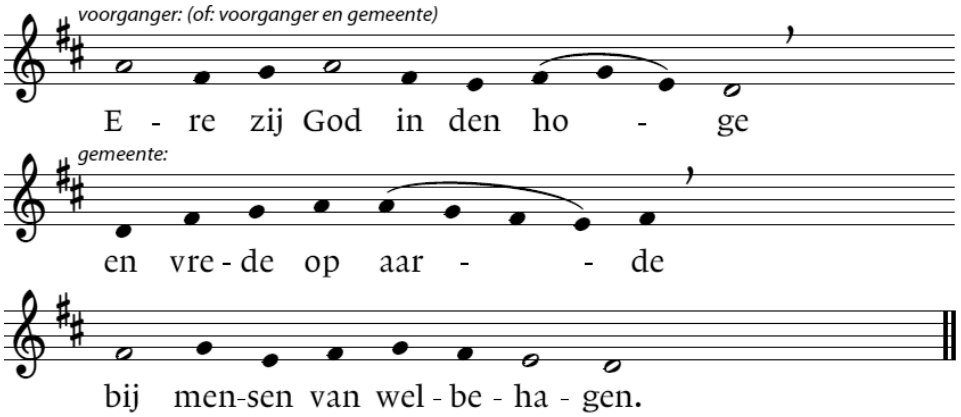

HET WOORD - DE SCHRIFTEN

Groet

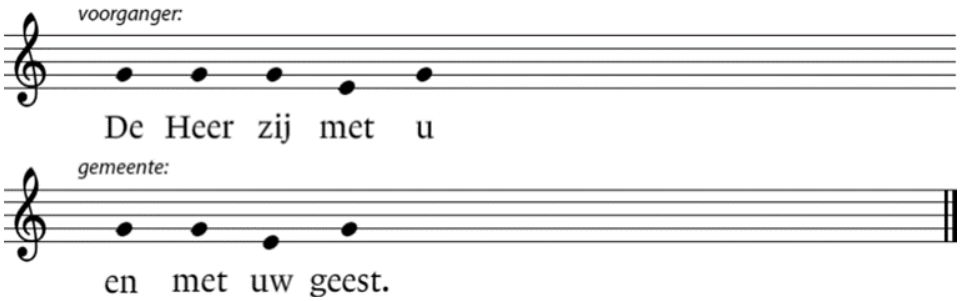

Zondagsgebed

V: … door Jezus Christus, onze Heer.

A: Amen.

Gesprek met de kinderen en de groten

Lied 766 ***Ik zag een nieuwe hemel zich verheffen***

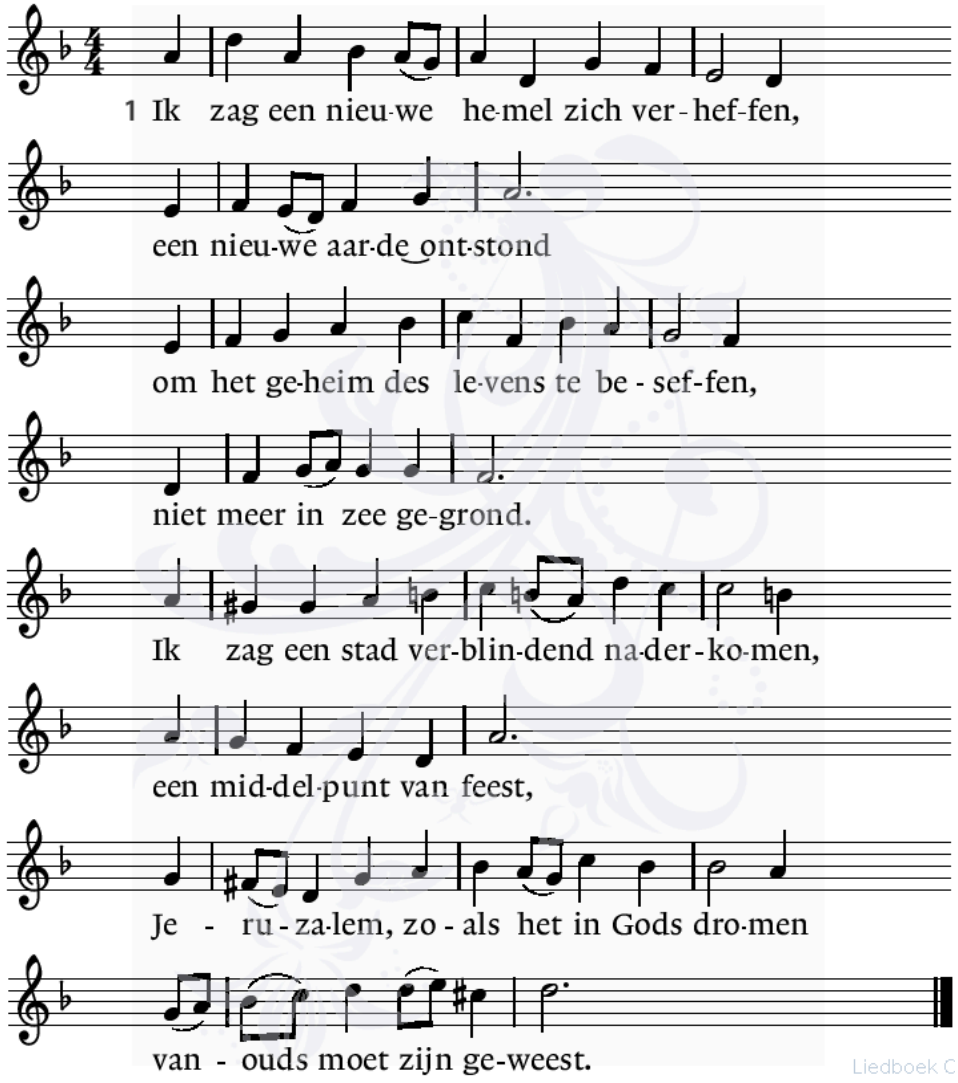

3 De koning die zijn troon heeft in den hoge,
houdt bij de mensen hof
en alle tranen zal Hij van hun ogen
afwissen tot zijn lof.
Er zal geen rouw, er zal geen dood meer wezen,
nergens verdriet meer zijn,
de eerste dingen werden uitgewezen,
voorbij ging alle pijn.

Eerste lezing: Openbaring 21: 1-7 *(preektekst bij de inwijding van deze kerk op zondag 2 oktober 1949)*

Zondagslied 863 ***Nu laat ons God, de Here***

Koor:
Nu laat ons God de Here / dankzeggen en Hem eren,
want goed zijn alle dingen / die wij van Hem ontvingen.

Allen:

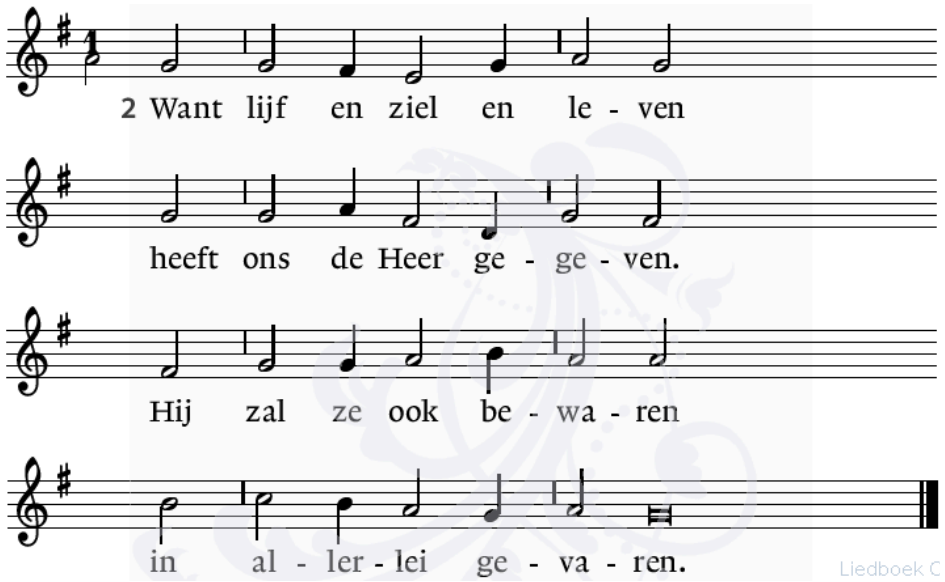

Koor:
Een arts is ons gegeven / die zelve is het leven:
Christus, voor ons gestorven, / heeft ons het heil verworven.

Allen:
Hij heeft aan ons vergeven / de schuld en schenkt ons leven.
Bij U, o God, bezitten / wij schatten ongeweten.

Koor:
Wij bidden U, Algoede: / wil altijd ons behoeden;
de kleinen en de groten, / houd ze in uw hart besloten.

Allen:
Bewaar ons in uw waarheid, / geef ons op aarde vrijheid,
met alle mensen samen / uw rijk, Heer, te beamen.

Lezing uit het Evangelie *(staan)*

V: ‘Laten we horen naar het Evangelie van deze zondag, dat we vinden bij: Marcus 2: 1-12’

Halleluja *(gezongen door de voorganger)*

V: Heer, Gij laat uw trouw blijken, elke dag opnieuw.
Laat het werk van uw handen niet ophouden (Psalm 138:8)

Halleluja *(gezongen door allen)*

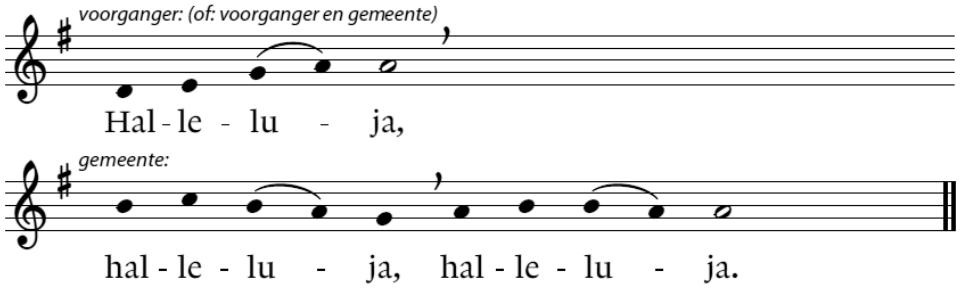

Lezing van het Evangelie

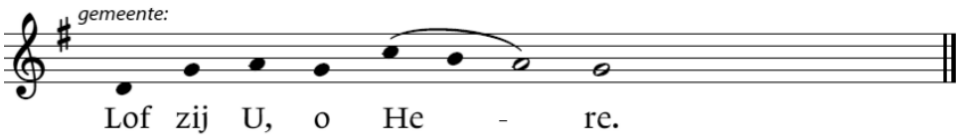

Verkondiging

Koormuziek: *Let all the world… - Ralph Vaughan-Williams*

Let all the world in every corner sing, ‘My God and King’!
The heavens are not too high, His praise may thither fly:
The earth is not too low, His praises there may grow.
Let all the world in every corner sing, ‘My God and King’!
The church with Psalms must shout.
No door can keep them out:
But above all, the heart must bear the longest part.
Let all the world in every corner sing, ‘My God and King’!

GAVEN EN GEBEDEN

Collecte tijdens het zingen van **Lied 657** ***Zolang wij ademhalen***

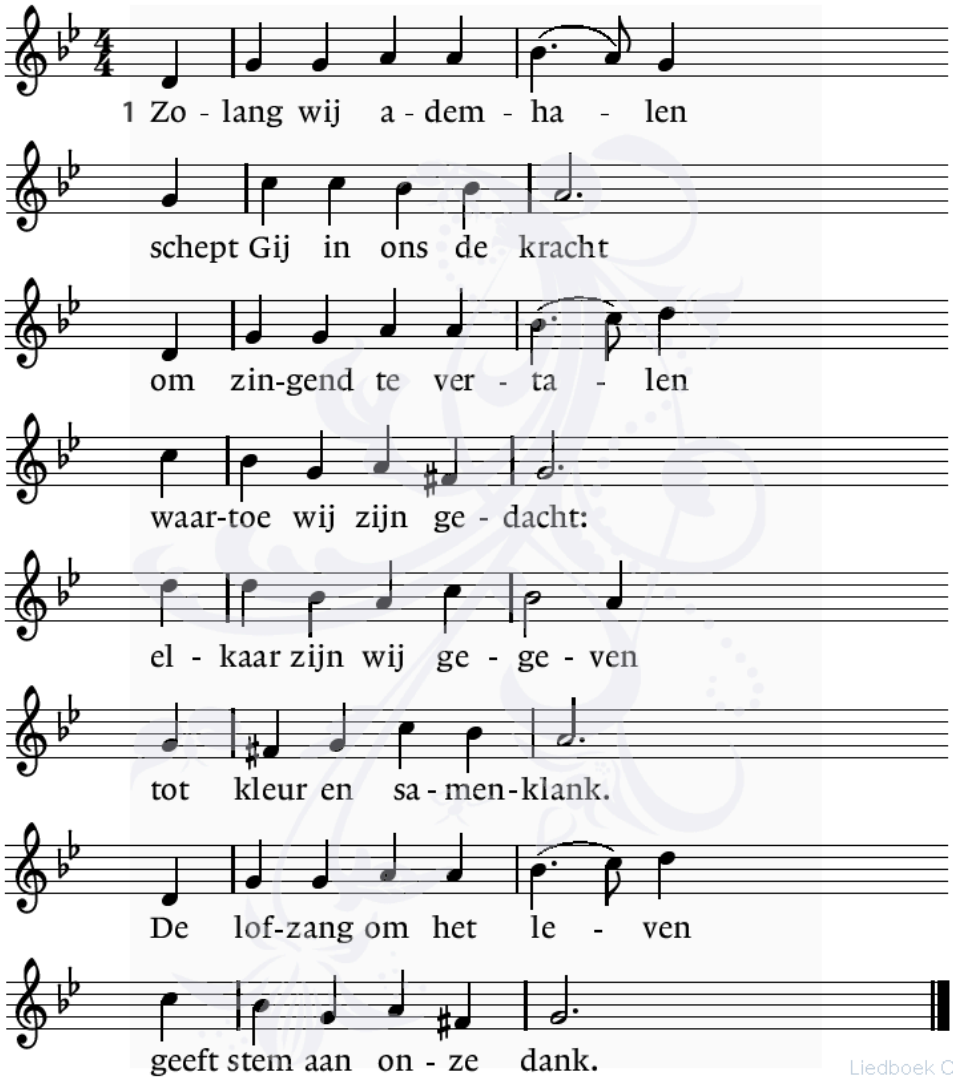

3 Het donker kan verbleken
door psalmen in de nacht.
De muren kunnen vallen:
zing dan uit alle macht!
God, laat het nooit ontbreken
aan hemelhoog gezang,
waarvan de wijs ons tekent
dit lieve leven lang.

4 Ons lied wordt steeds gedragen
door vleugels van de hoop.
Het stijgt de angst te boven
om leven dat verloopt.
Het zingt van vergezichten,
het ademt van uw Geest.
In ons gezang mag lichten
het komend bruiloftsfeest.

Collecte is ook digitaal mogelijk via **www.luthersrotterdam.nl/gift** of scan deze QR-code met uw smartphone.	

Gebed over de gaven

Voorbeden
Met de volgende acclamatie:

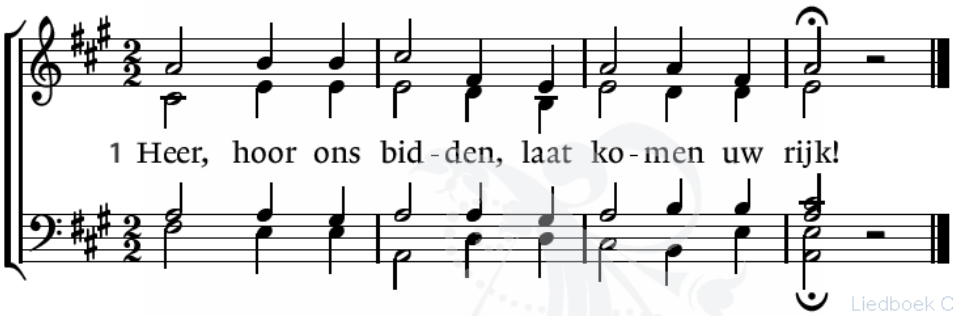

Stil gebed

VIERING VAN HET HEILIG AVONDMAAL

Lied 385 *De tafel van samen*

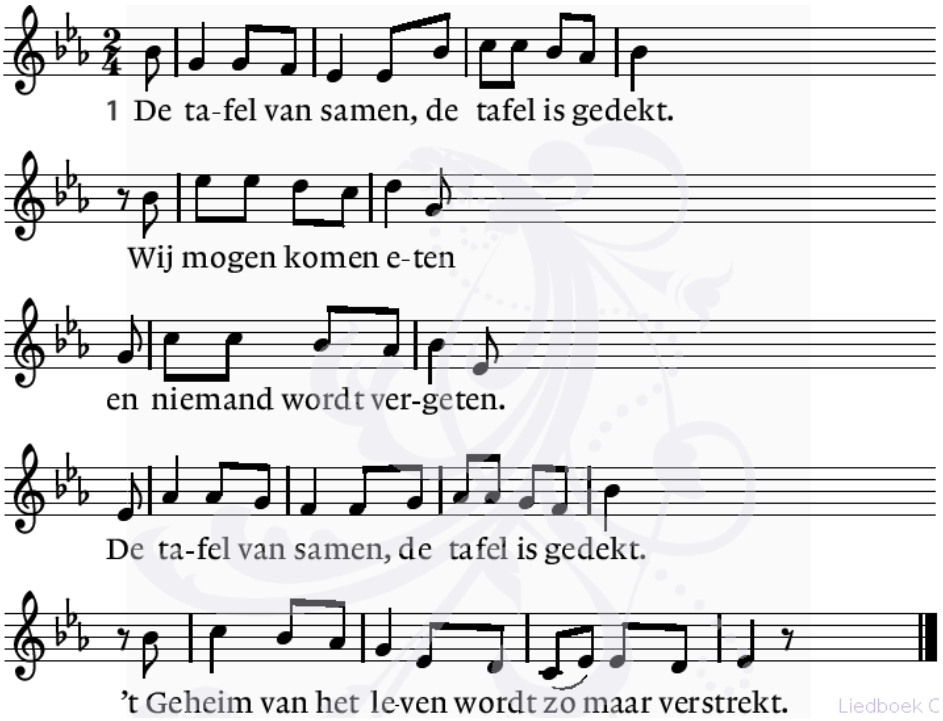

3 De tafel van samen, de tafel van het goed,
daar wordt de wijn geschonken
en mondjesmaat gedronken.
De tafel van samen, de tafel van het goed,
daar vinden wij vrede, in overvloed.

4 Wij vieren de maaltijd, wij vieren samen feest.
Hier durven wij te dromen
dat alles goed zal komen.
Wij vieren de maaltijd, wij vieren samen feest
in naam van de Vader, de Zoon en de Geest.

prefatie

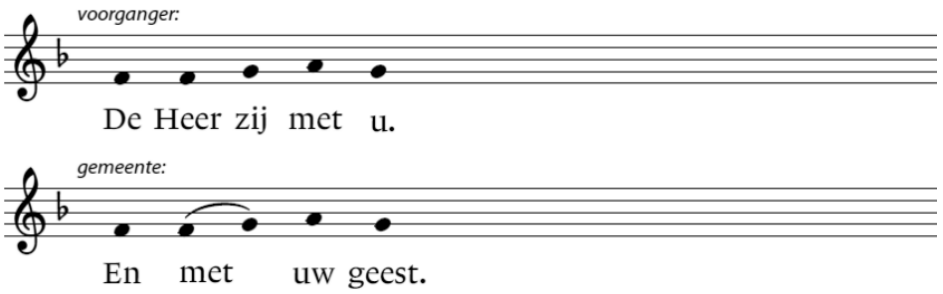

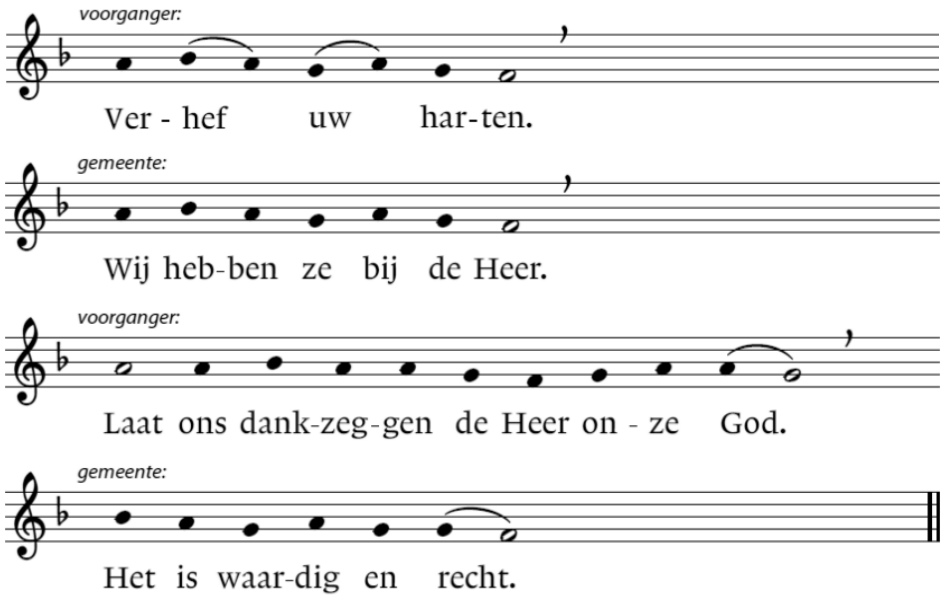

lofprijzing (eindigend met “…zingen wij de lof van uw heerlijkheid”)

sanctus

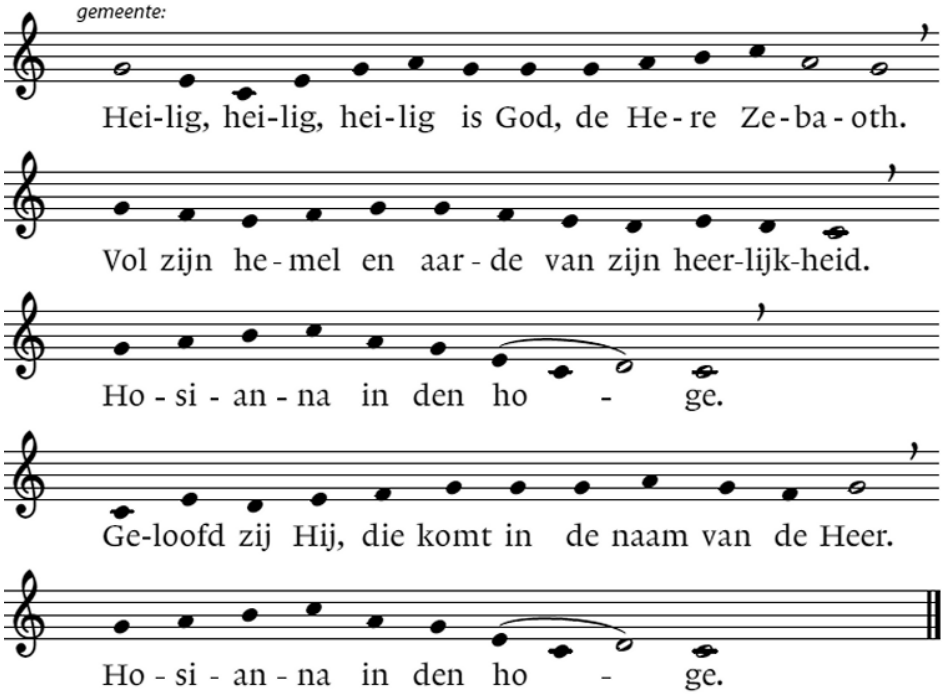

Avondmaalsgebed, afgesloten met:

Onze Vader, die in de hemelen zijt, uw naam worde geheiligd, uw rijk kome, uw wil geschiede, gelijk in de hemel alzo ook op aarde, geef ons heden ons dagelijks brood, en vergeef ons onze schulden, gelijk ook wij vergeven onze schuldenaren, en leid ons niet in verzoeking, maar verlos ons van het kwade,

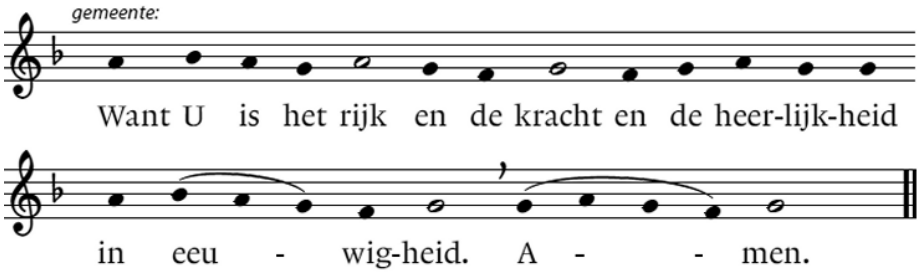

Agnus Dei

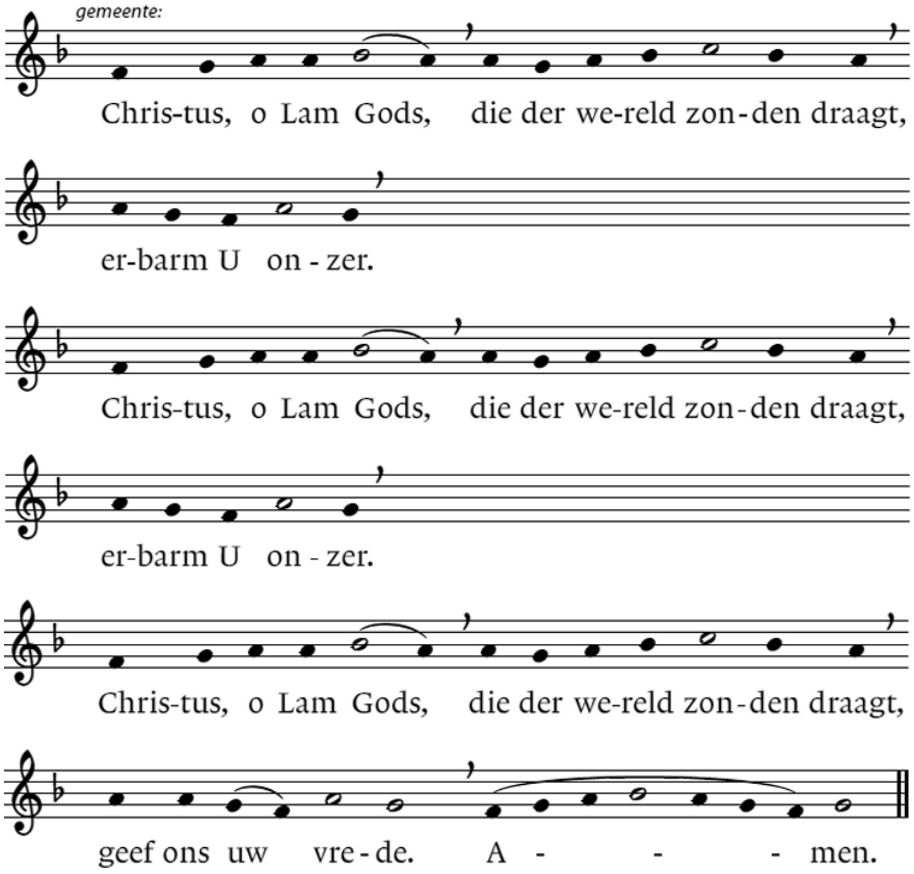

Nodiging en uitdeling

Muziek tijdens de uitdeling: *Verleih uns Frieden - Felix Mendelssohn*

Verleih uns Frieden gnädiglich,	*Schenk ons vrede genadig,*
Herr Gott, zu unsern Zeiten.	*Heer God, in onze tijd.*
Es ist doch ja kein andrer nicht,	*Er is toch geen ander,*
der für uns könnte streiten,	*die voor ons strijden kan,*
denn du, unser Gott, alleine.	*dan U, onze God, alleen.*

Vredegroet

Na de uitdeling wensen we elkaar de vrede van Christus

V: De vrede van de Heer zij met u
A: Amen
V: geven wij elkaar een teken van vrede

Dankzegging

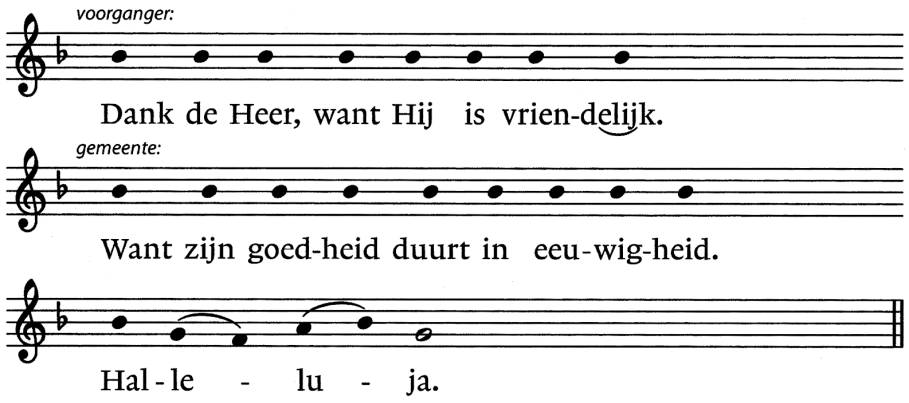

WEGZENDING EN ZEGEN

Lied 416 voor de zegen: **Ga met God en Hij zal met je zijn** *(staan)*

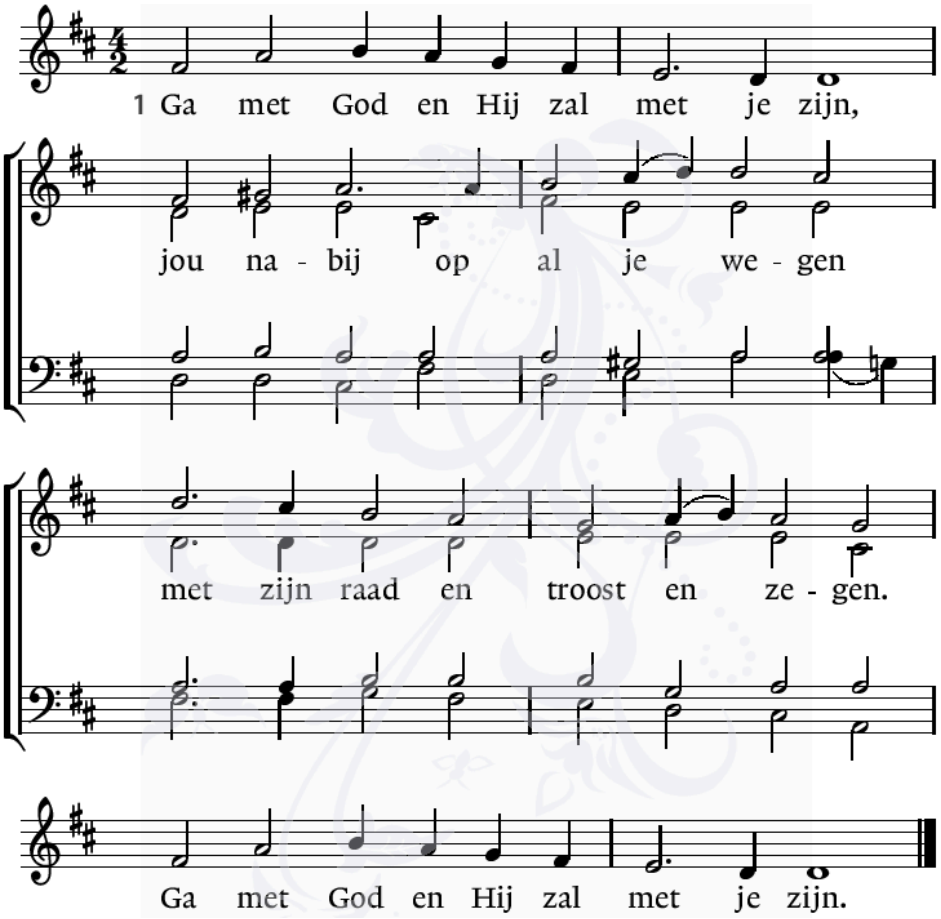

2 Ga met God en Hij zal met je zijn: / bij gevaar, in bange tijden,
over jou zijn vleugels spreiden. / Ga met God en Hij zal met je zijn.

3 Ga met God en Hij zal met je zijn: / in zijn liefde je bewaren,
in de dood je leven sparen. / Ga met God en Hij zal met je zijn.

4 Ga met God en Hij zal met je zijn / tot wij weer elkaar ontmoeten,
in zijn naam elkaar begroeten. / Ga met God en Hij zal met je zijn.

Wegzending

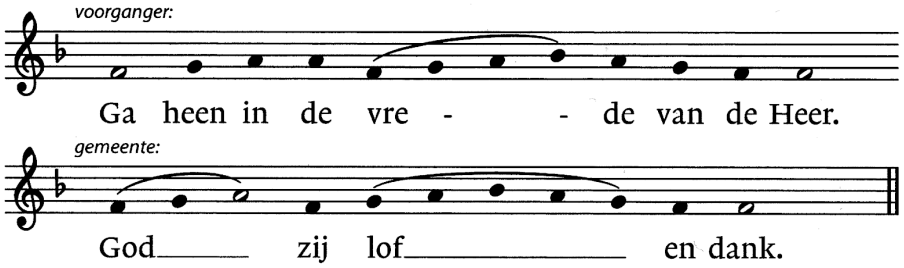

Zegen

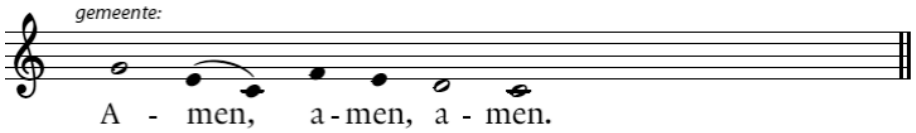

Orgelmuziek: *Fuga in G, BWV 541, Johann Sebastian Bach*

Vaste Burchtkerk Rotterdam-Zuid
(1952 - 1984 in gebruik)

Lutherkapel Rotterdam-West
(1929 - 1984 in gebruik)

Voorganger: ds. Wim van Beek *(predikant Luthers Rotterdam 1977 - 1985)*
Kerkenraadslid van dienst: Jeroen van Velzen
Lector: Hellen Blanca
Organist: Rien Donkersloot
Koor: Capella Laurentius (Mijnsheerenland)
Kosteres: Greet Postema-van den Berg
Camerabediening: Wout Kroesbergen

Collecte is ook digitaal mogelijk via **www.luthersrotterdam.nl/gift** of scan deze QR-code met uw smartphone.	

- Na de dienst vieren we het jubileum verder - uiteraard met een **feestelijke traktatie**! U bent welkom om bij een kop koffie of thee met elkaar herinneringen op te halen.
- Wilt u via onze digitale mailing op de hoogte worden gehouden, dan kan dat via www.luthersrotterdam.nl/nieuwsbrief

Alle activiteiten in de jubileummaand van de Andreaskerk:

- De volgende dienst is op zondag 13 oktober, met als voorganger drs. Hans Bas Val. Na deze dienst is er een **orgelconcert door Niels-Jan van der Hoek** en een rondleiding in het torengebouw.
- Zondag 27 oktober vieren we voor de 42e keer met de Duitse en Scandinavische kerken de **Zeemanskerkendienst**! We vieren dan ook 500 jaar Lutherse liederen. De dienst begint om 11.00 uur.
- Tijdens de jaarlijkse **Hervormingsdaglezing** op donderdag 31 oktober vertelt Jan Dirk Schouten ons alles over ons kerkgebouw. In de pauze is er weer appeltaart. Aanvang: 19.30 uur.

Foto: Martin van Leeuwen
Voorzijde: ingekleurde zwart-witfoto,
gemaakt tijdens de bouw van de kerk. Fotograaf onbekend