Lutherse
Gemeente
Rotterdam

Paasmorgen

zondag 20 april 2025

Christus verschijnt als tuinman aan Maria Magdalena
Rembrandt van Rijn

Orgelspel en trompet: *U zij de glorie*

Klokluiden (*Na het ophouden van het klokluiden gaan allen staan)*

De nieuwe paaskaars wordt binnengebracht
gevolgd door kerkenraad en predikant.

Lied 601 ***Licht dat ons aanstoot in de morgen***

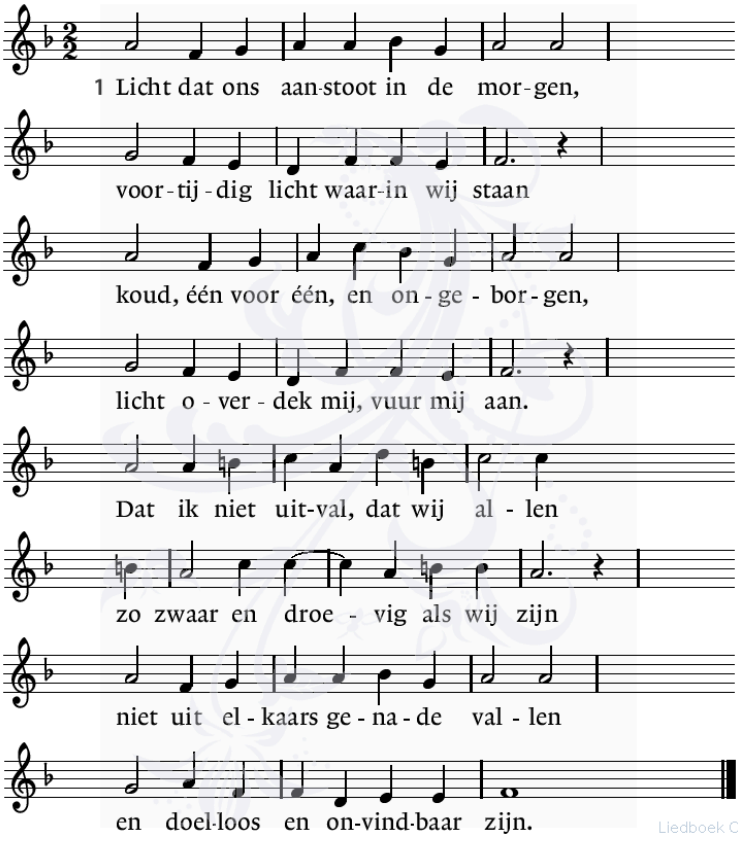

3 Alles zal zwichten en verwaaien
wat op het licht niet is geijkt.
Taal zal alleen verwoesting zaaien
en van ons doen geen daad beklijft.

Veelstemmig licht, om aan te horen,
Zolang ons hart nog slagen geeft.
Liefste der mensen, eerstgeboren,
licht, laatste woord van Hem die leeft.

Aansteken van de altaarkaarsen

Mededelingen

VOORBEREIDING

Voorbereiding door kerkenraadslid *(staan)*

V: In de naam van de Vader en de Zoon en de Heilige Geest
A: Amen
V: Onze hulp is in de naam van de Heer,
A: die hemel en aarde gemaakt heeft,
V: die zijn Zoon uit de dood geroepen heeft,
A: die ons door zijn Geestkracht levend maakt.

V: Barmhartige, wij danken u voor deze dag,
dit huis, deze mensen.
A: Wij zegenen uw Naam!
V: Zie ons aan: mensen vol geloof en twijfel,
vol vreugde en tastend in het duister,
zoekend in de chaos van het bestaan –
A: blijf ons niet verborgen!
V: Wij bidden:
open ons voor de vreugde van Pasen,
breng ons binnen in het geheim:
dat de aarde toekomst heeft,
dat mensen zullen leven:
A: dat wij mogen leven in uw licht,
hier en nu, in Jezus' naam. Amen

Ingangspsalm (uit Psalm 139) met antifoon

V: Ontwaak ik, dan nog ben ik bij U. U legt uw hand op mij.
Wonderlijk zoals U mij kent, het gaat mijn begrip te boven.

Psalm 139: 1+2

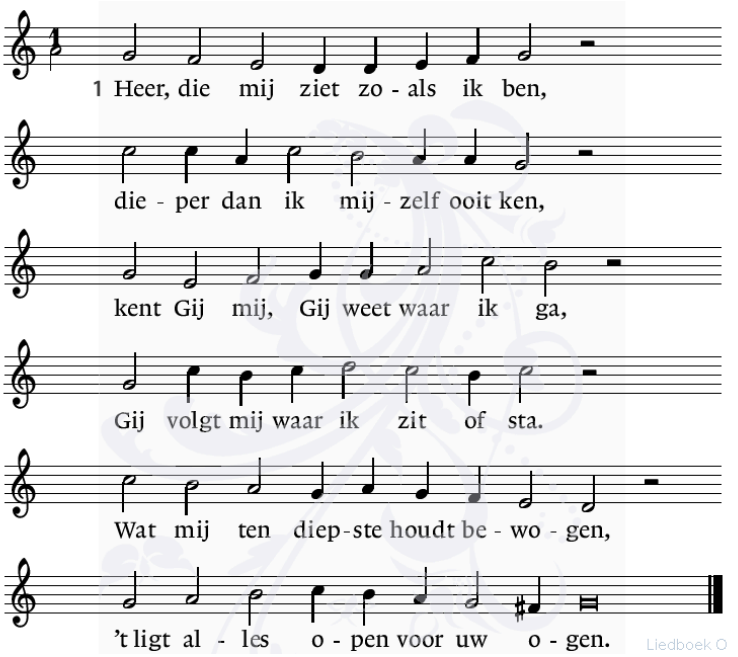

2. Gij zijt zo diep vertrouwd met mij:
wie weet mijn wegen zoals Gij?
Gij kent mijn leven woord voor woord,
Gij hebt mij voor ik spreek gehoord.
Ja overal, op al mijn wegen
en altijd weer komt Gij mij tegen.

**A: Ontwaak ik, dan nog ben ik bij U. U legt uw hand op mij.
Wonderlijk zoals U mij kent, het gaat mijn begrip te boven.**

Kyrie en Gloria

V: Laten wij de Heer om ontferming aanroepen voor de nood van de wereld en zijn naam prijzen, want zijn barmhartigheid heeft geen einde!

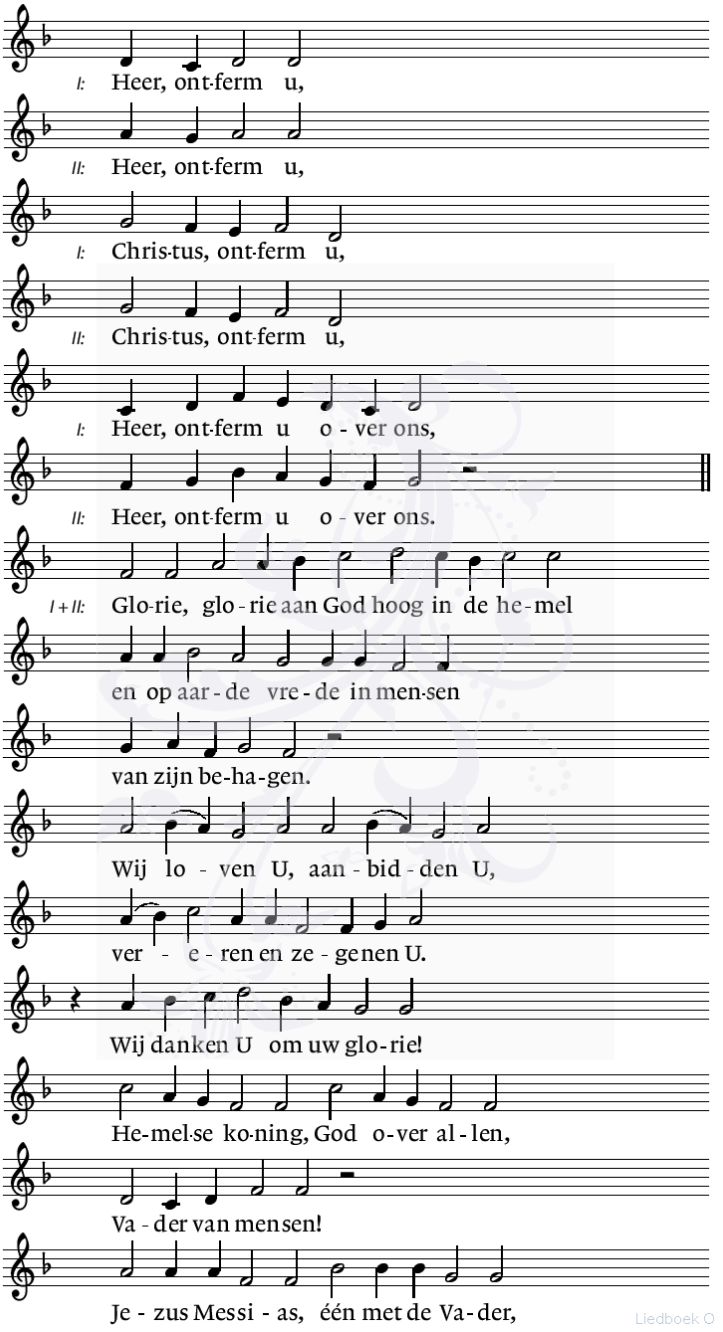

HET WOORD - DE SCHRIFTEN

Groet

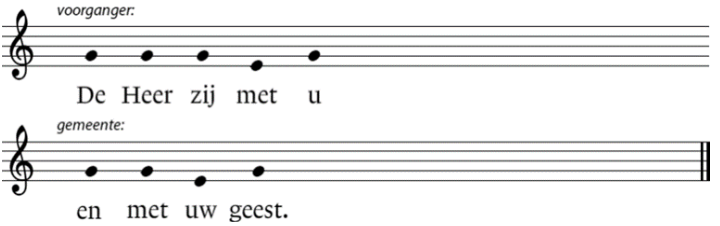

Zondagsgebed

V: … door Jezus Christus, onze Heer.

A: Amen.

Moment met de kinderen

Lied 630: 1+2 Sta op! - Een morgen ongedacht

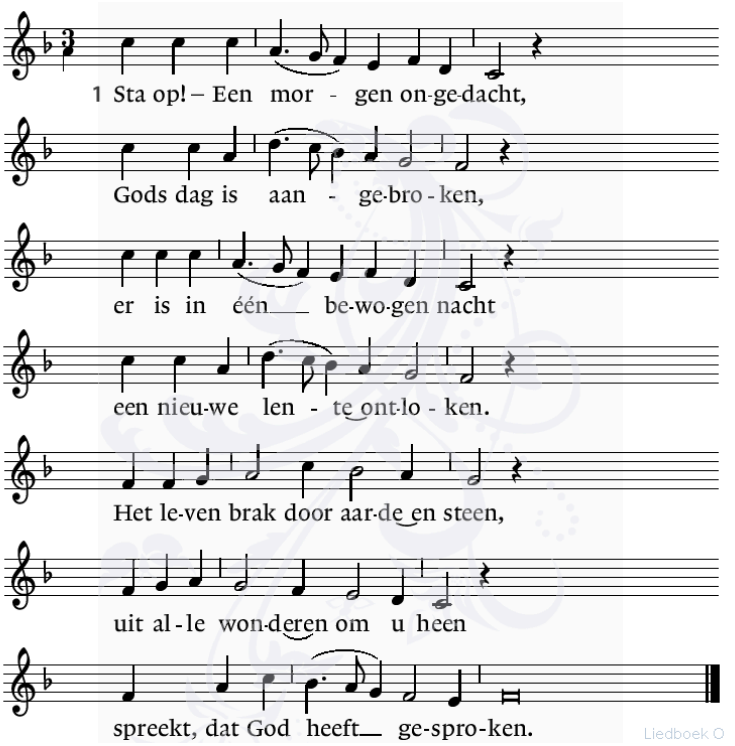

2. Hij heeft gezegd: Gij mens, kom uit,
open uw dode oren;
kom uit het graf dat u omsluit,
kom uit en word geboren!
Toen heeft zich in het vroegste licht
de nieuwe Adam opgericht,
ons allen lang tevoren.

Eerste lezing: Genesis 2: 4-8, 15

4 Dit is wat de hemel en aarde voortbrachten, toen zij geschapen werden.
Op de dag dat JHWH God aarde en hemel maakte
5 – alle struikgewas van het veld was nog niet op de aarde,
alle kruid van het veld was nog niet opgekomen,
want JHWH God had het nog niet laten regenen over de aarde
en de mens was er nog niet om de akker te bewerken;
6 maar vocht kwam op uit de aarde
en doordrenkte heel het oppervlak van de aarde –,
7 toen vormde JHWH God de mens: stof van de akker.
Hij blies de levensadem in zijn neusgaten;
zo werd de mens een levende ziel.
8 JHWH God plantte een tuin in Eden, in het Oosten,
en hij zette daar de mens neer die hij had gevormd.
15 JHWH God nam de mens en plaatste hem in de tuin Eden
om die te bewerken en die te behoeden.

Lied 630:3+4: Sta op! - Een morgen ongedacht

3. Al wat ten dode was gedoemd / mag nu de hoop herwinnen;
bloemen en vogels, – alles roemt / Hem als in den beginne.
Keerde de Heer der schepping weer,
dan is het tevergeefs niet meer / te bloeien en te minnen.

4. Sta op! – Hij gaat al voor ons uit, / de schoot van ’t graf ontkomen.
De morgen is vol nieuw geluid, – / werp af uw boze dromen.
Waar Hij, ons hoofd, is voorgegaan,
is voor het lichaam nu vrij baan / naar een bestaan volkomen.

Lezing uit het Evangelie *(staan)*

V: Laten we horen naar het Evangelie van deze Paasmorgen, dat we vinden bij: Johannes 20,1-18

V: Halleluja. Dit is de dag die de HEER heeft gemaakt. Laten wij juichen en ons verheugen. Halleluja. *(Psalm 118: 24)*

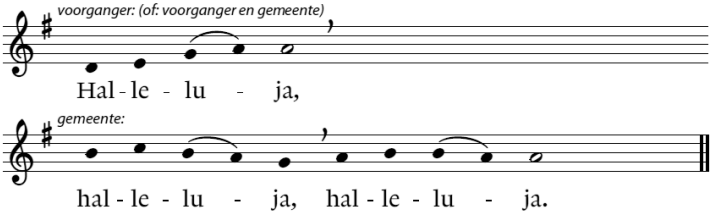

Lezing van het Paasevangelie door de lector

1 Op de eerste dag van de week kwam Maria van Magdala
vroeg, terwijl het nog donker was, aan bij het graf.
Ze zag de steen: weggenomen van het graf!
2 Ze rende weg en kwam bij Simon Petrus
en bij de andere leerling – hem, wie Jezus het meest liefhad –
en zei tegen hen:
Ze hebben de Heer weggenomen uit het graf
en we weten niet, waar ze hem hebben neergelegd.
3 Toen ging Petrus naar buiten, en die andere leerling;
zij kwamen bij het graf.
4 De twee renden er tegelijk heen,
maar de andere leerling liep vooruit, sneller dan Petrus;
hij kwam als eerste aan bij het graf.
5 Hij bukte zich en zag de lijkwade daar liggen,
maar ging nog niet naar binnen.
6 Toen kwam Simon Petrus die hem gevolgd was;
hij ging het graf binnen en zag ook de lijkwade liggen.
7 De zweetdoek, die op zijn hoofd was geweest:
die lag niet bij de lijkwade, maar apart, opgerold op een eigen plek.
8 Toen pas ging de andere leerling naar binnen,
die als eerste bij het graf was aangekomen;

hij zag en hij vertrouwde.
9 Want tot dan toe kenden ze de Schrift nog niet:
dat het zo moest, dat hij uit de doden zou opstaan.
10 Toen gingen de leerlingen weer weg, naar huis.
11 Maria stond buiten bij het graf, ze weende.
En wenend boog zij zich voorover in het graf.
12 Daar zag zij twee engelen in witte gewaden,
één aan het hoofdeinde, één bij de voeten,
waar het lichaam van Jezus gelegen had.
13 Zij zeiden tegen haar:
Vrouw, waarom ween je?
Zij zei tegen hen:
Zij hebben mijn Heer weggenomen uit het graf
en ik weet niet waar zij hem hebben neergelegd.
14 Terwijl zij dit zei, keerde zij zich om en zag Jezus staan,
maar zij wist niet, dat het Jezus was.
15 Jezus zei tegen haar:
Vrouw, waarom ween je? Wie zoek je?
Zij dacht dat het de tuinman was en zei tegen hem:
Heer, als u hem hebt weggedragen,
zeg me waar u hem hebt neergelegd,
dan kan ik hem daar ophalen.
16 Jezus zei tegen haar:
Maria!
Zij keerde zich om en zei tegen hem in het Hebreeuws:
Rabbuni! – dat wil zeggen: Meester.
17 Jezus zei tegen haar:
Houd mij niet vast,
want ik ben nog niet opgegaan naar de Vader.
Maar ga naar mijn broeders en zeg tegen hen
dat ik opga naar mijn Vader en jullie Vader,
naar mijn God en jullie God.
18 Maria van Magdala ging weg en berichtte aan de leerlingen:
Ik heb de Heer gezien en dit-alles heeft hij gezegd!

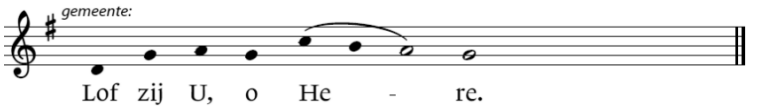

Credo: Lied 652: 1+2+3+4 Zingt jubilate voor de Heer *(staan)*

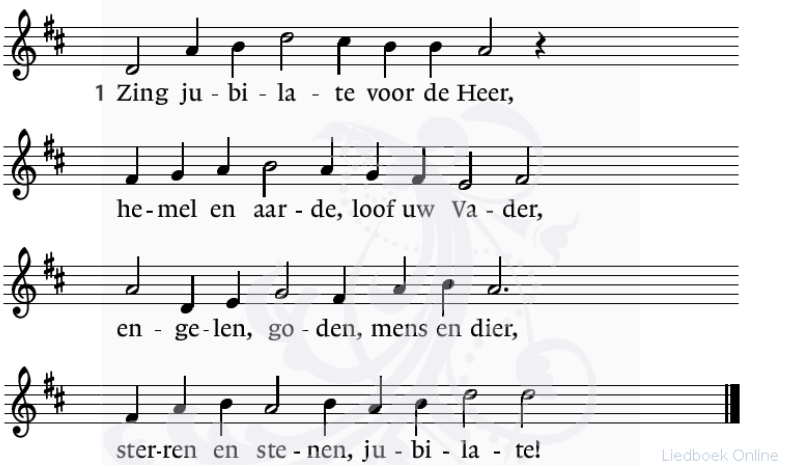

2 Zing jubilate, dat is goed,
vogels en vissen, licht en water,
bloemen en bomen, vlees en bloed,
lichaam en ziel, zing jubilate!

3 Zing jubilate voor de Zoon,
dat Hij de hemel heeft verlaten,
dat Hij de zonden heeft verzoend,
Jezus Messias, jubilate!

4 Zing jubilate voor de Geest,
offer de vogel Geest uw adem,
dat Hij uw hart met vuur geneest,
wees God indachtig, jubilate!

Verkondiging

Christus verschijnt aan Maria Magdalena - Rembrandt van Rijn

Lied 611: 1+2+3 Wij zullen leven, God zij dank

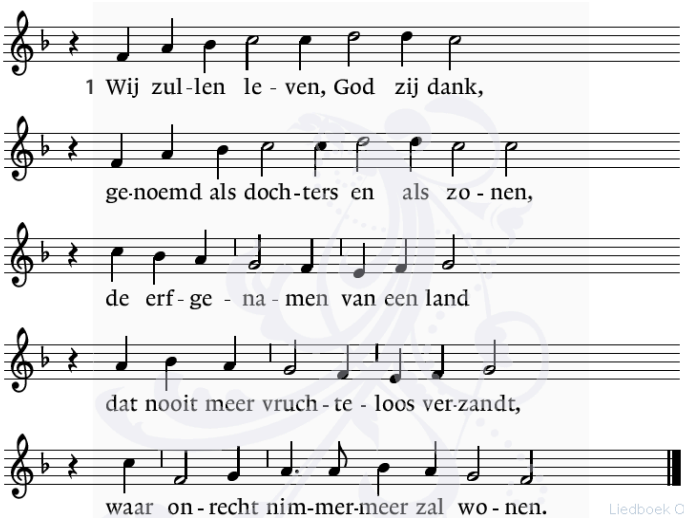

2. Niet meer zijn wij door angst geknecht
en aan de dood zijn wij ontheven. / Nu wordt uw Geest op ons gelegd,
in vrijheid brengt Gij ons terecht. / Een nieuwe naam is ons gegeven.

3. Verheugd herkennen wij uw naam,
roepen u aan als onze Vader. / Uw hart spreekt onze harten aan,
uw aangezicht doet ons bestaan. / In Christus komt Gij zelf ons nader.

GAVEN EN GEBEDEN

Collecte en naar voren brengen van het voorbedenboek.
Met daarbij orgel/sopraan: Brunnquell alle Güte

Collecte is ook digitaal mogelijk via **www.luthersrotterdam.nl/gift** of scan deze QR-code met uw smartphone. **Collecte tijdens dienst:** Diaconie **Collecte bij uitgang:** Kerkbeheer	

Gebed over de gaven

Voorbeden
Met de volgende acclamatie:

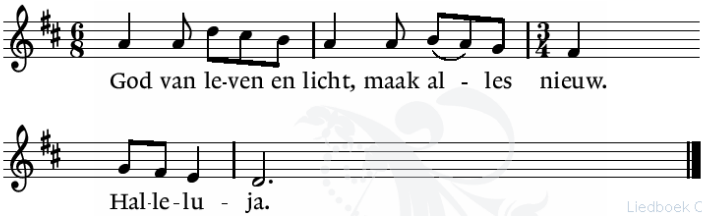

Stil gebed

VIERING VAN HET HEILIG AVONDMAAL

Prefatie

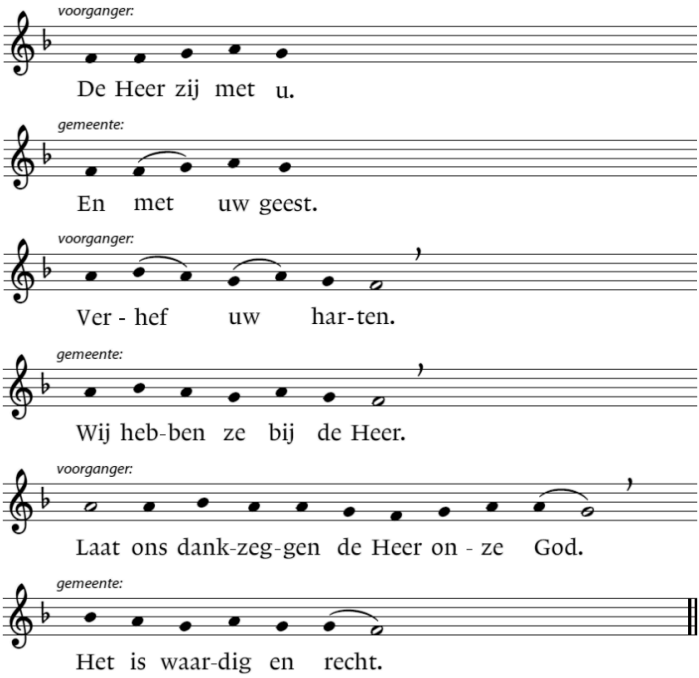

Lofprijzing (eindigend met “…zingen wij de lof van uw heerlijkheid”)

Sanctus

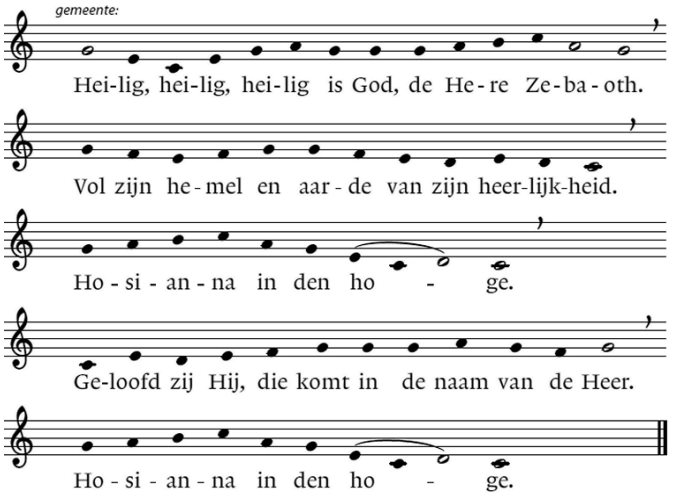

Avondmaalsgebed, afgesloten met:

Onze Vader, die in de hemelen zijt, uw naam worde geheiligd, uw rijk kome, uw wil geschiede, gelijk in de hemel alzo ook op aarde, geef ons heden ons dagelijks brood, en vergeef ons onze schulden, gelijk ook wij vergeven onze schuldenaren, en leid ons niet in verzoeking, maar verlos ons van het kwade,

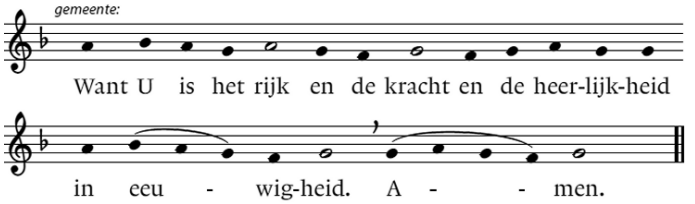

Agnus Dei

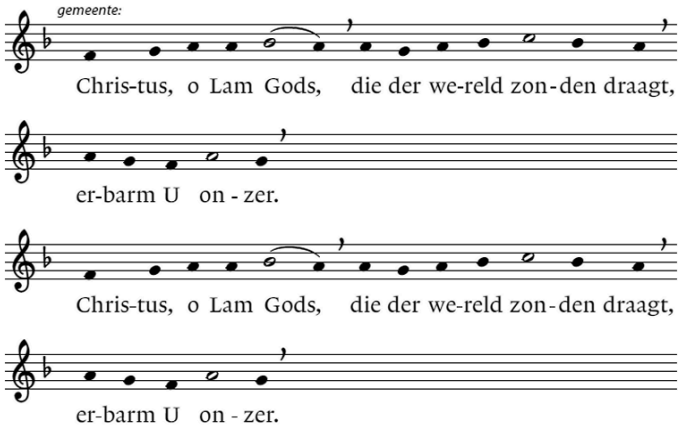

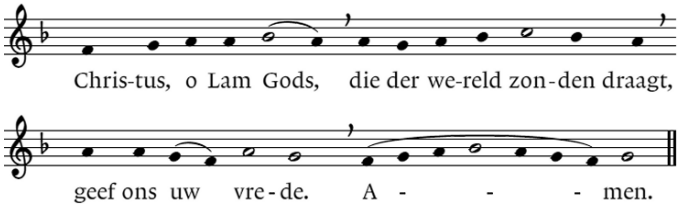

Nodiging en uitdeling

We lopen in twee rijen naar voren om brood en wijn te ontvangen. Er is de mogelijkheid om uit een grote of een kleine beker te drinken. Ook ontvangt u een kaarsje met het licht van de Paaskaars. Iedereen is welkom!

Muziek (orgel en sopraan) tijdens de uitdeling:

- Kommt Seelen, dieser Tag
- Es ist vollbracht! vergiss ja nicht

Vredegroet

Na de uitdeling wensen we elkaar de vrede van Christus

V: …De vrede van de Heer zij met u

A: Amen

V: geven wij elkaar een teken van vrede

Dankzegging

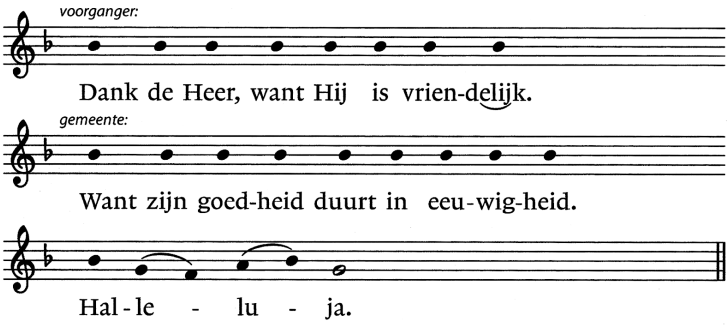

Lied 634: 1+2 U zij de glorie

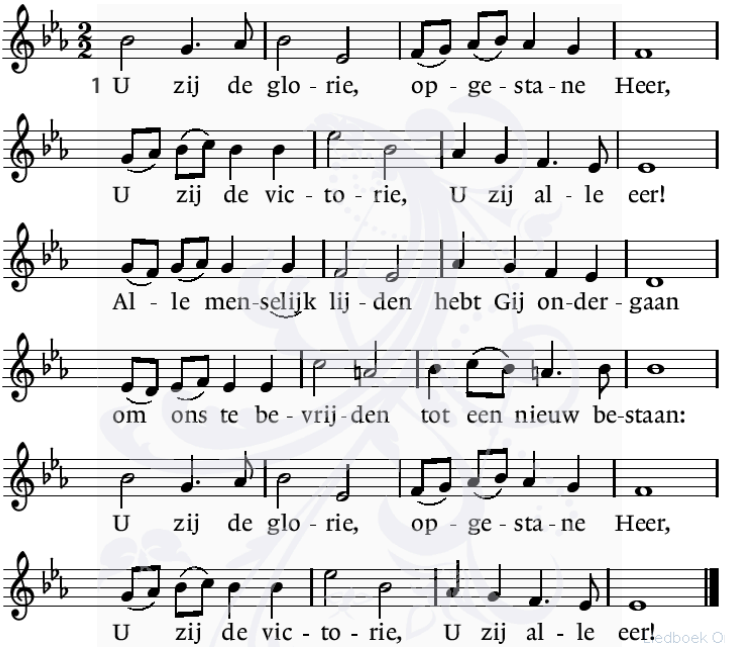

2 Licht moge stralen in de duisternis,
nieuwe vrede dalen waar geen hoop meer is.
Geef ons dan te leven in het nieuwe licht,
wil het woord ons geven dat hier vrede sticht:
U zij de glorie, opgestane Heer,
U zij de victorie, U zij alle eer!

Wegzending

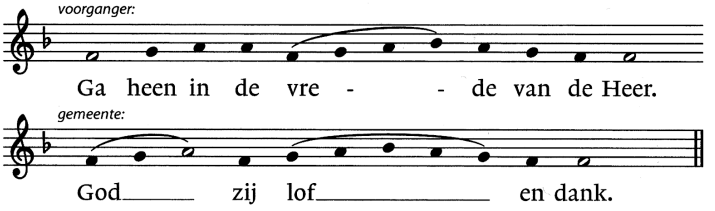

Zegen

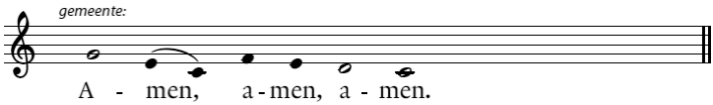

Muziek: A. Vivaldi - Uit “Gloria” - 6. Domine Deus

Collecte bij de uitgang voor onderhoud van de kerk

De kerkenraad van de Andreaskerk wenst u een

Vrolijk Pasen!

Na de dienst is er koffie, thee en fris. Daarna is er een **gezellige Paasbrunch**. Van harte welkom!

Vanwege Eerste Paasdag is het parkeren vandaag ook na 12.00 uur gratis

Komende diensten in de Andreaskerk:

Zondag 27 april: Quasi Modi Geniti (‘zoals pasgeboren kindjes’), met als voorganger Helen Florijn (onze voormalig pastoraal werker)

Zondag 4 mei: Misericordias Domini (de zondag van de Goede Herder), viering Heilig Avondmaal met als voorganger ds. Mirjam Visser-Fuchs

Zondag 11 mei: Jubilate (‘Juicht’), met als voorganger ds. Mirjam Visser-Fuchs (doopdienst)

Zondag 18 mei: Cantate (‘Zingt’), met als voorganger ds. Mirjam Visser-Fuchs

Zondag 25 mei: Rogate (‘Bidt’), met als voorganger ds. Erwin de Fouw (Lutherse Gemeente Den Haag)

Voorganger: ds. Mirjam Visser-Fuchs
Kerkenraadslid: Jeroen van Velzen
Lector: Juliette Kreuger
Sopraan: Leonore Engelbrecht
Organist: Niels-Jan van der Hoek
Trompettist: Arjen de Vries
Kosteres: Greet Postema-van den Berg

Collecte is ook digitaal mogelijk via **www.luthersrotterdam.nl/gift** of scan deze QR-code met uw smartphone. **Collecte tijdens dienst:** Diaconie **Collecte bij uitgang:** Kerkbeheer	

- Wilt u via onze digitale mailing op de hoogte worden gehouden, dan kan dat via www.luthersrotterdam.nl/nieuwsbrief

- Woensdag 30 april is er weer een **Zwaan-zit-aan**-maaltijd: er staan weer asperges op het menu. Wilt u deelnemen, meldt dit dan aan de kosteres, Nel Merks, Annie Ruizeveld de Winter, of mail naar voorzitter@luthersrotterdam.nl
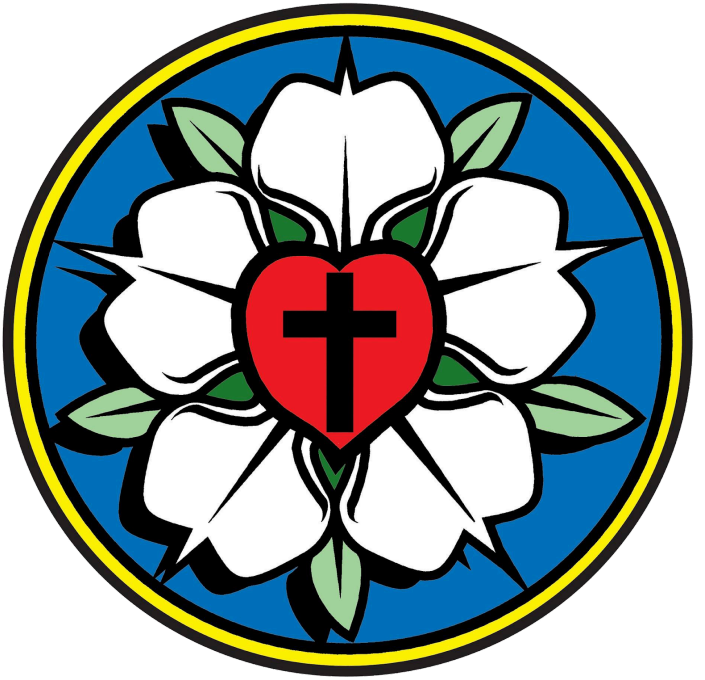
Contact met ds. Mirjam Visser-Fuchs
Graag kom ik met u in gesprek, voor een kennismaking of ook als er thema's in uw leven spelen die u graag met mij wilt bespreken. Schroom niet om met mij contact op te nemen via e-mail: predikant@luthersrotterdam.nl of telefoon 06-16374899 (bellen, Signal, Whatsapp).